

5.3 Haas (*Lepus europaeus*)

1. Status

De haas was reeds beschreven in het fbp. Omdat de tekst op een aantal punten herziening behoefde, is deze integraal herschreven.

De haas is een wildsoort waarop door de jacht populatiebeheer plaatsvindt. De jacht is toegestaan van 15 oktober tot en met 31 december. Sinds 1 juni 2015 geldt geen ontheffing meer voor doden buiten de periode waarin de jacht geopend is.

2. Aantal en verspreiding

Landelijk

De haas is van oorsprong een steppebewoner en heeft een voorkeur voor kleinschalig gras- en bouwland, open veld als akkers en weilanden maar komt ook wel voor in open bos, heide en kwelders. Hazen zijn overwegend in de vooravond en 's nachts actief, in de zomer ook wel in de schemering en overdag. Overdag rust de haas doorgaans uit in zijn leger. Hazen leven meestal solitair, maar in de paartijd ook wel in groepjes. In de winter grazen ze ook wel in losse groepjes. Hazen eten grassen (winter), kruiden (zomer) en akkerbouwproducten zoals graan, maïs, klaver en aardappelen.

Belangrijke doodsoorzaken van hazen en konijnen zijn ziekten (zoals myxomatose, VHS en EBHS - European Brown Hare Syndrome), het verkeer, de landbouw en de jacht. In de jaren '70 zijn massaal veel hazen gestorven, mogelijk vanwege de intensivering en schaalvergroting van de landbouw.

De afname van de populatie hazen is sinds 2003 omgebogen naar een herstel. Over de periode 1997-2015 is er landelijk sprake van een stabiele populatiegrootte (NEM Meetnet dagactieve zoogdieren).

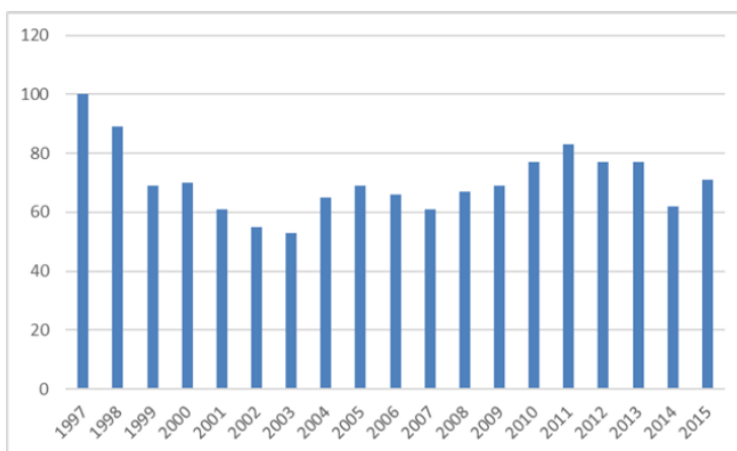

Trend van de haas in Nederland
(referentiejaar 1997 = 100)

Provinciaal

In Fryslân is de haas een algemeen voorkomende soort. Er is de laatste 10 jaar sprake van een matige toename van de hazenstand (NEM Meetnet dagactieve zoogdieren).

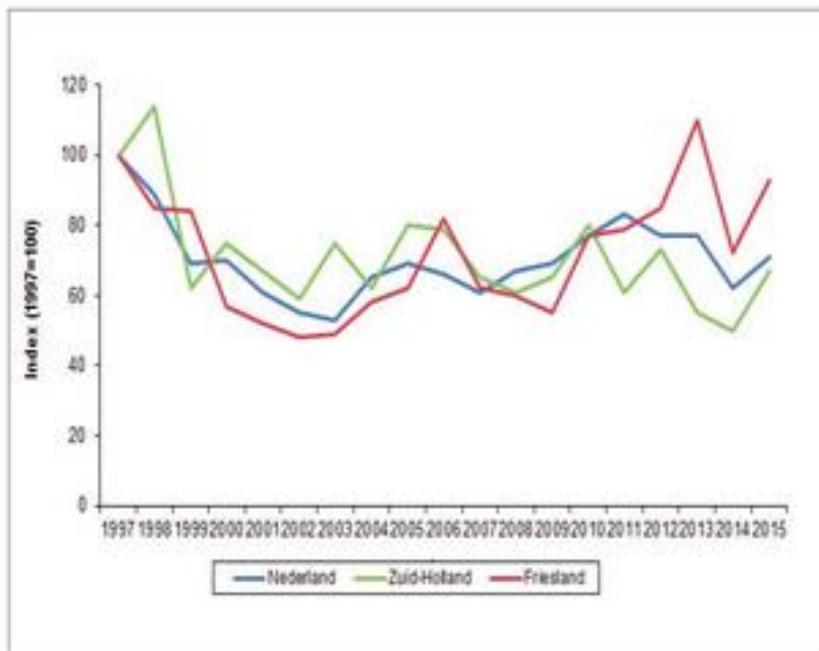

Figuur 3. Indexen van de aantalsontwikkeling van de haas in Nederland, Zuid-Holland en Friesland in de periode 1997-2015 [bron: ZV/CBS].

Trendtellingen

Trendtellingen van deze jachtsoort hebben tot dusver niet systematisch plaatsgevonden. Op vrijwillige basis konden jagers en wildbeheereenheden (WBE's) tellingen invoeren in het Fauna Registratie Systeem (FRS). Een deel van de WBE's voert sinds 2015 de gegevens van de voorjaarsstelling in FRS in. De data zijn voornamelijk beperkt om uitspraken te kunnen doen over de ontwikkeling van de populatie. Door de wettelijke verplichting tot het aanleveren van telgegevens zal in de toekomst wel beschikt kunnen worden over voldoende data. Aan gegevens over de aanwezigheid van de populaties in het betrokken gebied gedurende het jaar zal nader aandacht geschonken moeten worden.

| Trend Haas | | 2015 | 2016 |
|------------|----------------------------------|------|------|
| WBE | WBE naam | | |
| 6 | Vlieland | 0 | 0 |
| 19 | Terschelling | 0 | 86 |
| 22 | De Middelsee | 0 | 0 |
| 28 | Midden-Ooststellingwerf | 0 | 0 |
| 34 | Aengwirden-Schoterland | 23 | 0 |
| 58 | Jagersvereniging Gaasterlân e.o. | 0 | 0 |
| 109 | Tytsjerksteradiel sud | 0 | 0 |

| | | | |
|---------------|-----------------------------------|-------------|-------------|
| 116 | De Lauwers (FR) | 0 | 390 |
| 117 | De Dongeradielen | 0 | 0 |
| 160 | Ameland | 0 | 0 |
| 176 | Om de Terpen | 0 | 0 |
| 190 | De Veenpolders | 0 | 0 |
| 193 | Midden-Opsterland | 0 | 0 |
| 195 | It Butenfjild | 1596 | 571 |
| 197 | Beneden de Linde (FR) | 0 | 0 |
| 206 | Tsjonger en AldDjip | 313 | 100 |
| 244 | De Marne | 95 | 0 |
| 247 | Drachten en omstreken | 0 | 109 |
| 250 | Kuinder en Linde | 44 | 44 |
| 255 | De Alde Slachte | 0 | 0 |
| 267 | Utingeradeel | 0 | 44 |
| 286 | Zuid Oost Hoek | 0 | 0 |
| 303 | De Lytse Sudwesthoeke | 0 | 0 |
| 313 | Schiermonnikoog | 0 | 0 |
| 355 | De Marren | 0 | 0 |
| 383 | Noordelijk Westerkwartier (FR) | 0 | 0 |
| 416 | Skasterlan e.o. | 0 | 0 |
| 437 | Tusken Waed en Sted | 0 | 0 |
| 9025 | Heerenveen | 0 | 0 |
| 9028 | Lemmer | 0 | 0 |
| 9029 | Polder De Bird | 0 | 0 |
| 9031 | Leeuwarden | 0 | 0 |
| 9034 | vliegveld Leeuwarden | 0 | 0 |
| 9040 | Polder Landsdouwe (tot 13-1-2017) | 0 | 0 |
| Totaal | | 2071 | 1344 |

3. Schade

De schade door hazen was in de afgelopen periode zeer beperkt. Bij de FBE zijn de volgende getaxeerde schadebedragen bekend.

| | | | | |
|-----------------------------|-------------|--------------------|---------------|------------|
| FBE | Fryslân | | | |
| diersoort | 23 Haas | | | |
| Som van taxbedrag_diersoort | Kolomlabels | | | |
| Rijlabels | aardappel | grasland, blijvend | mais snijmais | Eindtotaal |
| 2012 | € 1.141 | | € 517 | € 1.658 |
| 2014 | | € 18 | € 36 | € 54 |
| Eindtotaal | € 1.141 | € 18 | € 553 | € 1.712 |

Omdat de haas tot de wildsoorten behoort betaalt BIJ12-Faunafonds geen tegemoetkoming voor schade in de periode dat de jacht is geopend. Buiten die periode wordt wel schade getaxeerd en een eventuele tegemoetkoming uitgekeerd.

De module Haasachtigen van de Faunaschade Preventie Kit van BIJ12-Faunafonds laat zien met welke preventieve maatregelen gewasschade door hazen kan worden voorkomen of beperkt, zie <http://www.bij12.nl/bij12units/faunafonds/faunaschade-preventiekit-fpk/module-haasachtigen/>

Tijdens het jachtseizoen kan schade eveneens voorkomen worden door middel van afschot. Van jachthouders wordt verwacht dat ze tijdens het jachtseizoen streven naar een dusdanige stand, dat ook schade buiten het jachtseizoen wordt voorkomen.

4. Beheer

In de Wet Natuurbescherming is de soort opgenomen op de wildlijst. Dat betekent dat de gunstige staat van instandhouding niet in het geding is en dat benutting geen gevolgen heeft voor die gunstige staat. Jacht op de soort vindt plaats met het geweer. Schadebestrijding en beheer dient plaats te vinden tijdens de bejaagbare periode. Van jachthouders wordt verwacht dat ze tijdens het jachtseizoen streven naar een dusdanige stand, dat ook schade buiten het jachtseizoen voorkomen wordt. De FBE gaat er daarom van uit dat er sprake is van een redelijke wildstand.

Het Fauna Registratie Systeem (FRS) bevat over 2014-2016 de volgende afschotgegevens per WBE en totaal. Onbekend is hoe volledig deze cijfers zijn. De FBE zal niet vermelde WBE's hierover benaderen en ze wijzen op de verplichting om afschot te melden.

| Afschot haas | | | | |
|---------------------|----------------------------------|-------------|-------------|-------------|
| Nr | WBE | 2014 | 2015 | 2016 |
| -19 | Terschelling | | | 19 |
| -22 | De Middelsee | 12 | 37 | 117 |
| -28 | Midden-Ooststellingwerf | | | 0 |
| -34 | Aengwirden-Schoterland | | 2 | 11 |
| -58 | Jagersvereniging Gaasterlân e.o. | 25 | 61 | 27 |
| -109 | Tytsjerksteradiel sud | | 44 | 39 |
| -116 | De Lauwers (FR) | 484 | 309 | 100 |
| -117 | De Dongeradielen | 339 | 658 | 71 |
| -160 | Ameland | | 278 | 13 |
| -176 | Om de Terpen | | 489 | 114 |
| -190 | De Veenpolders | 92 | 108 | 70 |
| -193 | Midden-Opsterland | | 4 | 20 |
| -195 | It Butenfjild | 284 | 406 | 42 |
| -197 | Beneden de Linde (FR) | | 38 | 15 |
| -206 | Tsjonger en AldDjip | | 49 | 22 |
| -244 | De Marne | | 6 | 62 |
| -247 | Drachten en omstreken | 15 | 11 | 5 |
| -250 | Kuinder en Linde | 26 | 36 | 33 |

| | | | | |
|---------------|-----------------------|-------------|-------------|-------------|
| -255 | De Alde Slachte | | 24 | 31 |
| -267 | Utingeradeel | 0 | 83 | 27 |
| -286 | Zuid Oost Hoek | | 5 | |
| -303 | De Lytse Sudwesthoeke | 19 | 31 | 32 |
| -313 | Schiermonnikoog | | 22 | |
| -355 | De Marren | | | 3 |
| -416 | Skasterlan e.o. | 3 | 105 | 92 |
| -437 | Tusken Waed en Sted | | 41 | 159 |
| Totaal | | 1299 | 2847 | 1124 |

5. Conclusies

- De haas is een wildsoort waarop door de jacht populatiebeheer plaatsvindt. De jacht is toegestaan van 15 oktober tot en met 31 december.
- Landelijk is er sprake van een stabiele populatiegrootte.
- In Fryslân is er de laatste 10 jaar sprake van een matige toename van de hazenstand.
- De schade door hazen was in de afgelopen periode zeer beperkt.
- Omdat de haas tot de wildsoorten behoort betaalt BIJ12-Faunafonds geen tegemoetkoming voor schade in de periode dat de jacht is geopend. Buiten die periode wordt wel schade getaxeerd en een eventuele tegemoetkoming uitgekeerd.
- De module Haasachtigen van de Faunaschade Preventie Kit van BIJ12-Faunafonds laat zien met welke preventieve maatregelen gewasschade door hazen kan worden voorkomen of beperkt.
- In de Wnb is de soort opgenomen op de wildlijst. Dat betekent dat de gunstige staat van instandhouding niet in het geding is en dat benutting geen gevolgen heeft voor die gunstige staat.
- Jacht op de soort vindt plaats met het geweer.
- Schadebestrijding en beheer dient plaats te vinden tijdens de bejaagbare periode. De FBE gaat er daarom van uit dat er sprake is van een redelijke wildstand.
- Het Fauna Registratie Systeem (FRS) bevat over 2015-2016 afschotaantallen van respectievelijk 2847 en 1124 hazen. Onbekend is hoe volledig deze cijfers zijn.