

Gebiedsplan nr. 2; Bijlage 2 van WBE Ameland.

Bijlagen 1 tm 7 van WBE Ameland

Bijlage 1: Voorjaarstellingen 2017-2019 en gemiddelde (bron FRS)

	bok	geit	bokkalf	geitkalf	onbekend	verhouding geit/bok	totaal
2017	42	66	11	28	11	1,8	158
2018	50	95	11	16	10	1,8	182
2019	53	100	12	28	4	2,0	197
gemiddeld	48	87	11	24	8	1,9	179

Bijlage 2: Valwild 2017-2019 en gemiddelde (bron FRS)

	Valwild; aantal			Valwild; percentage		
	verkeer	overig	totaal	verkeer	overig	totaal
2017	11	8	19	7,0	5,0	12,0
2018	13	16	29	7,0	9,0	16,0
2019	21	9	30	11,0	5,0	15,0
gemiddeld	15	11	26	8,3	9,1	14,4

Bijlage 3: Afschottoewijzing en realisatie 2017-2019 (bron FRS)

	bok	geit	bokkalf	geitkalf	totaal	toegekend		Totaal	%bok	%geit	%totaal
						afschot bok	afschot geit				
2017	0	0	0	0	0	0	0	0	0%	0%	0%
2018	20	0	0	0	20	20	0	20	100%	0%	100%
2019	9	14	1	3	27	9	18	27	111%	100%	100%

Bijlage 4: Afschotberekening 2020

Zoals in het gebiedsplan beschreven 25(0-5%), 30(5,1-10%) of 35(>10% van de gemiddelde voorjaarstand 2017-2019. De afschot verdeling afhankelijk van de Bok/Geit verhouding

gemiddelde voorjaarsstand	179		179
valwildpercentage	8,3%		30%
afschot toewijzing 2020 totaal			54
Bok/Geit verhouding	1-1,9		
Toekenning Geit			35
Toekenning Bok			19

Bijlage 5: Kaart met zonering 1 tm 4 en motivatie

Kaart geleverd door ©2020 NatuurNetwerk b.v.



Kaart geleverd door ©2020 NatuurNetwerk b.v.

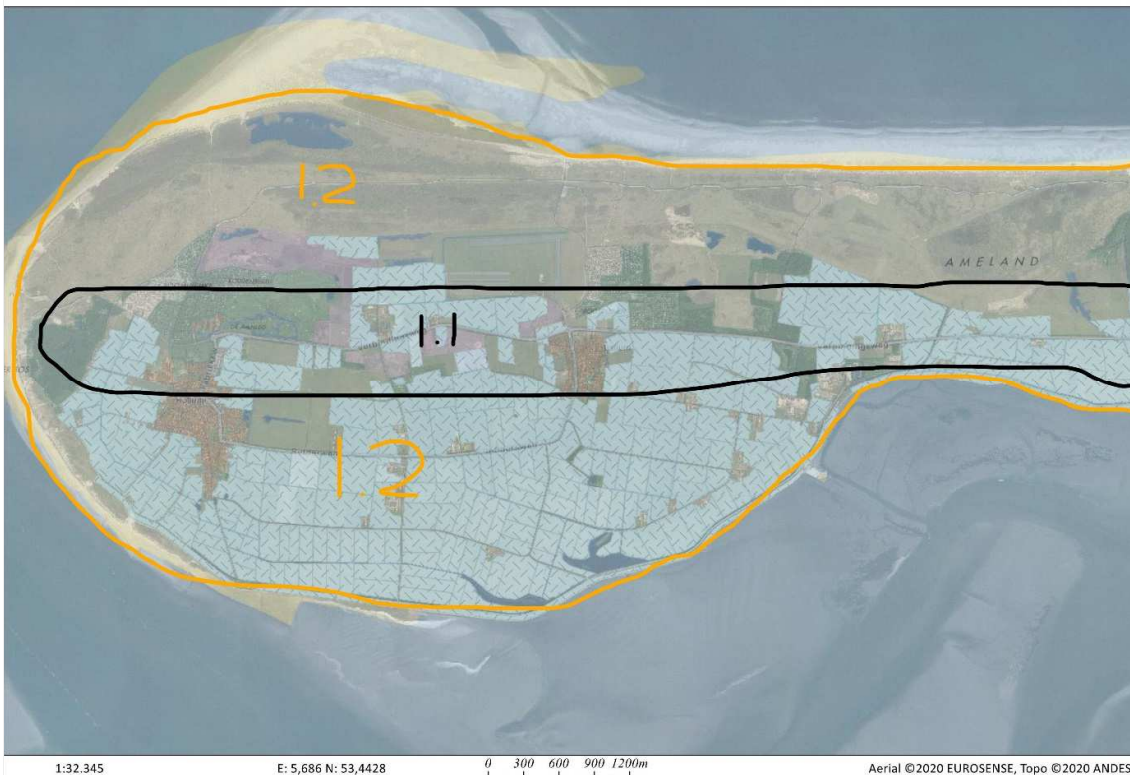

Motiveringen. Bijlage 5.

Motivering bij bijlage 1.1

In overleg met reewild coördinatoren en terreinbeheerders zijn wij tot de beslissing gekomen om de belangrijkste hotspots met te omcirkelen met een straal van 500 meter. Deze hotspots zijn kort samen te vatten tot de verbindingsweg, kooiweg en de zwarteweg. Op deze kan getracht worden een nulstand te handhaven i.v.m. de verkeersveiligheid, echter zal deze bijzonder lastig te realiseren zijn door de behoorlijke toeristische druk die op het eiland ligt. De grootte van de cirkel is gekozen om migratie tegen te gaan uit gebieden waar de reeën geen wegen gewend zijn, en er dus dan nieuwe gevaarlijke situaties gecreëerd gaan worden.

Motivering bij bijlage 1.2

Voor deze locaties hebben we besloten het eiland te omcirkelen rondom de hotspots zoals aangegeven hierboven, met een lijn vanaf de westpunt bij Hollum tot paal 17 (bureblinkert) de reden hiervoor is de smalle vorm van het eiland met de belangrijkste weg op het eiland er midden door heen. Door op deze locaties intensief afschot plaats te laten vinden zal er minder migratie plaats vinden richting de wegen en zullen er minder reeën in vreemde territoria zich proberen te huisvesten.

Motivering bij bijlage 1.3

Om de bovenstaande maatregelen extra kracht bij te zetten hebben we ervoor gekozen om vanaf paal 17 (bureblinkert) alles aan de oostkant aan te merken als locatie waar de dichtheid van de populatie dusdanig beperkt zal moeten worden om migratie richting de wegen te voorkomen. Daar er in dit gebied geen wegen lopen maar wel een aanzienlijke reewild populatie aanwezig is zal hier dan ook noodzakelijk afschot plaats moeten vinden om migratie te voorkomen. Tevens is het in dit gebied aanzienlijk beter het afschot te realiseren t.o.v. de hotspots, waar altijd rekening moet worden gehouden met weg gebruikers en toerisme.

Motivering bij bijlage 1.4

Er is besloten om geen enkel gebied hiervoor aan te merken omdat we in een besloten gebied de eiland reeën moeten beheren. Daar het eiland relatief smal is en hoofdzakelijk met toerisme word beladen is het niet haalbaar om bepaalde gebieden uit te sluiten van afschot. Mede door het toerisme word het reewild vaak naar verschillende gebieden gedreven.

Bijlage 6: Kaart met gebieden en omschrijving waar geen beheer plaats vindt

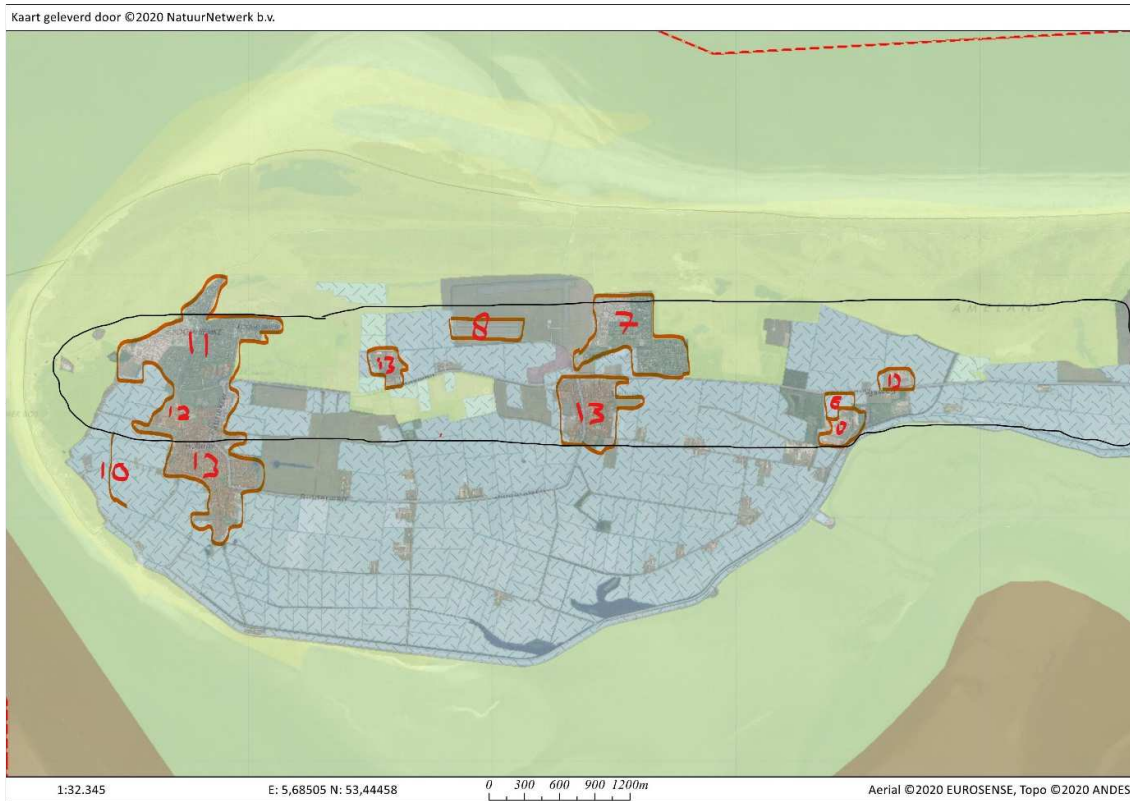

Onderstaande gebieden c.q. wegen is geen afschot mogelijk:

- 1 camping klein vaarwater, niet mogelijk
- 2 het kooirecht nabij Buren, niet toegestaan
- 3 de vennoot vlakte, het nijlandsreid, niet toegestaan
- 4 de standunen, niet toegestaan
- 5 camping duinoord, niet mogelijk
- 6 groenewold, niet toegestaan
- 7 Camping roosdunen, niet mogelijk
- 8 Zonnepark, niet mogelijk
- 9 zomerhuizen terrein bosrand – zwarteweg, niet mogelijk
- 10 fenneweg, niet mogelijk
- 11 camping boomhiemke, niet mogelijk
- 12 vakantiepark curios, niet mogelijk
- 13 bebouwde kom, niet toegestaan en niet mogelijk.

Bijlage 7: Kaart met gezamenlijke hotspots samen met buur WBE's

Is niet van toepassing bij WBE Ameland.