

Gebiedsplan nr. 4; Bijlage 3 van WBE De Middelsee.

Bijlagen 1 tm 7 van WBE De Middelsee

Bijlage 1: Voorjaarstellingen 2017-2019 en gemiddelde (bron FRS)

	bok	geit	bokkalf	geitkalf	onbekend	verhouding geit/bok	totaal
2017	0	0	0	0	0	0,0	0
2018	0	0	0	0	0	0,0	0
2019	16	28	10	15	9	1,7	78
gemiddeld	16	28	10	15	9	1,7	78

Bijlage 2: Valwild 2017-2019 en gemiddelde (bron FRS)

	Valwild; aantal			Valwild; percentage		
	verkeer	overig	totaal	verkeer	overig	totaal
2017	3	0	3	0,0	0,0	0,0
2018	11	2	13	0,0	0,0	0,0
2019	24	2	26	31,0	3,0	33,0
gemiddeld	13	1	14	10,3	1,0	11,0

Bijlage 3: Afschottoewijzing en realisatie 2017-2019 (bron FRS)

	bok	geit	bokkalf	geitkalf	totaal	toegekend		Totaal afschot	%bok	%geit	%totaal
						afschot bok	afschot geit				
2017	0	0	0	0	0	0	0	0	0%	0%	0%
2018	0	0	0	0	0	0	0	0	0%	0%	0%
2019	0	0	0	0	0	0	0	0	0%	0%	0%

Bijlage 4: Afschotberekening 2020

Zoals in het gebiedsplan beschreven 25(0-5%), 30(5,1-10%) of 35(>10% van de gemiddelde voorjaarstand 2017-2019. De afschot verdeling afhankelijk van de Bok/Geit verhouding

gemiddelde voorjaarsstand	78		78
valwildpercentage	10,3%		25%
afschot toewijzing 2020 totaal			19
Bok/Geit verhouding	1-1,7		
Toekenning Geit			12
Toekenning Bok			7

Bijlage 5: Kaart met zonering 1 tm 4 en motivatie

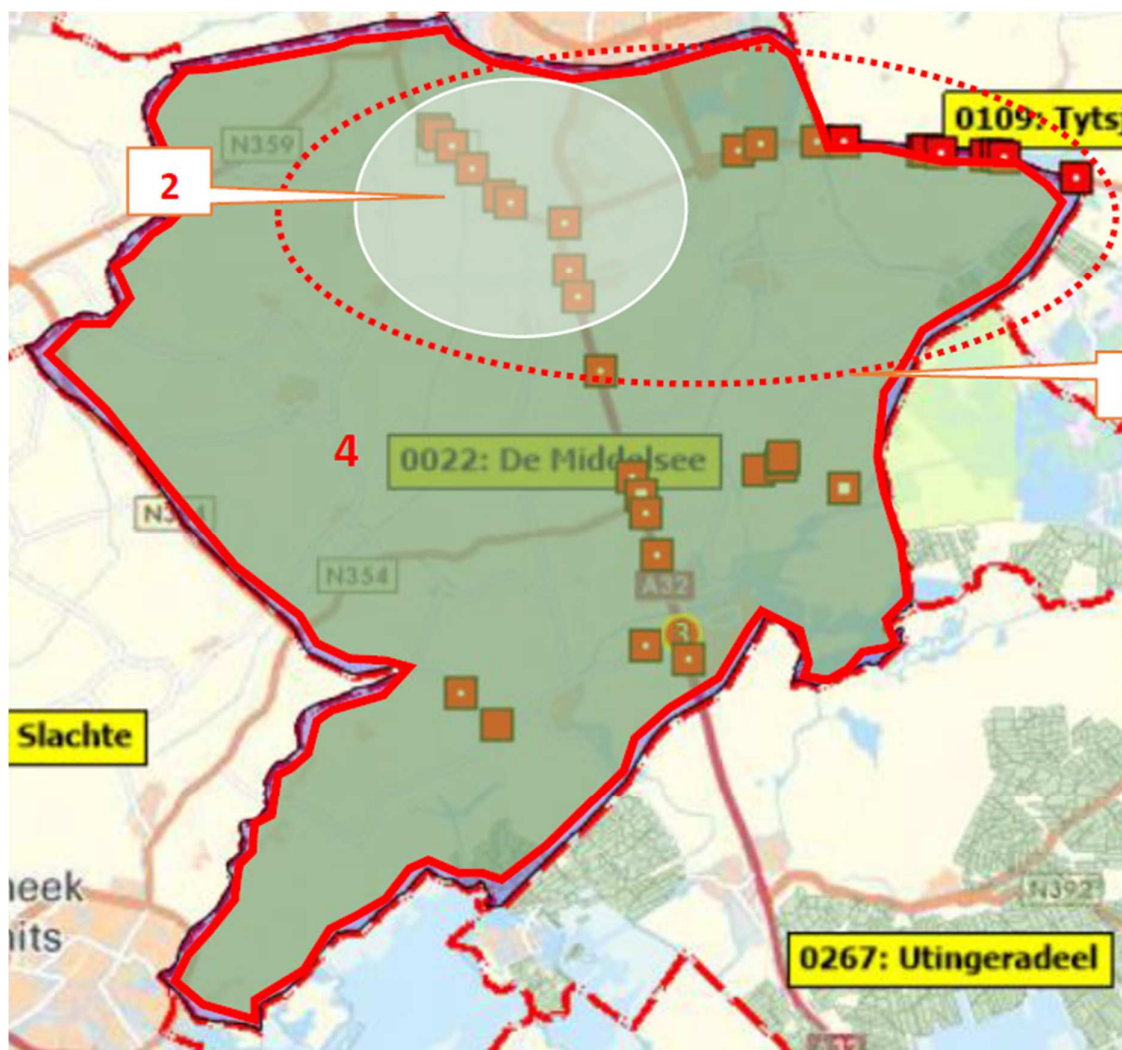

Motivering:

Binnen WBE De Middelsee is er eigenlijk sprake van één wezenlijke hotspot in het wit omcirkelde gebied. De rest van de op de WBE-kaart vermelde verkeersslachtoffers/ valwild zijn over het algemeen incidentele gevallen. Hier is dus geen sprake een werkelijke hotspot, omdat hier niet structureel aanrijdingen met reewild plaatsvinden. Naar ons idee is 1, streven naar een nulstand, binnen onze WBE niet nodig. Wel is 2, intensief afschot, naar onze mening rondom de hotspot zeer zinvol. Vanuit de hier aanwezige (groeïende) populatie vind ook migratie plaats. Dit is ook de motivatie om rondom deze hotspot over te gaan op populatie beheer ter voorkoming van het ontstaan en ter voorkoming van meer slachtoffers op de aanwezige hotspot en het ontstaan van nieuwe hotspots (3). Gezien het aantal reeën binnen onze WBE en de zeer gestage groei van het aantal reeën is er (nog) geen noodzaak voor populatiebeheer binnen de rest van de WBE (4).

Bijlage 6: Kaart met gebieden en omschrijving waar geen beheer plaats vindt



- 1; Staatsbosbeheer + particulier
- 2; Staatsbosbeheer
- 3; Staatsbosbeheer
- 4; Staatsbosbeheer
- 5; Staatsbosbeheer

Bijlage 7: Kaart met gezamenlijke hotspots samen met buur WBE's

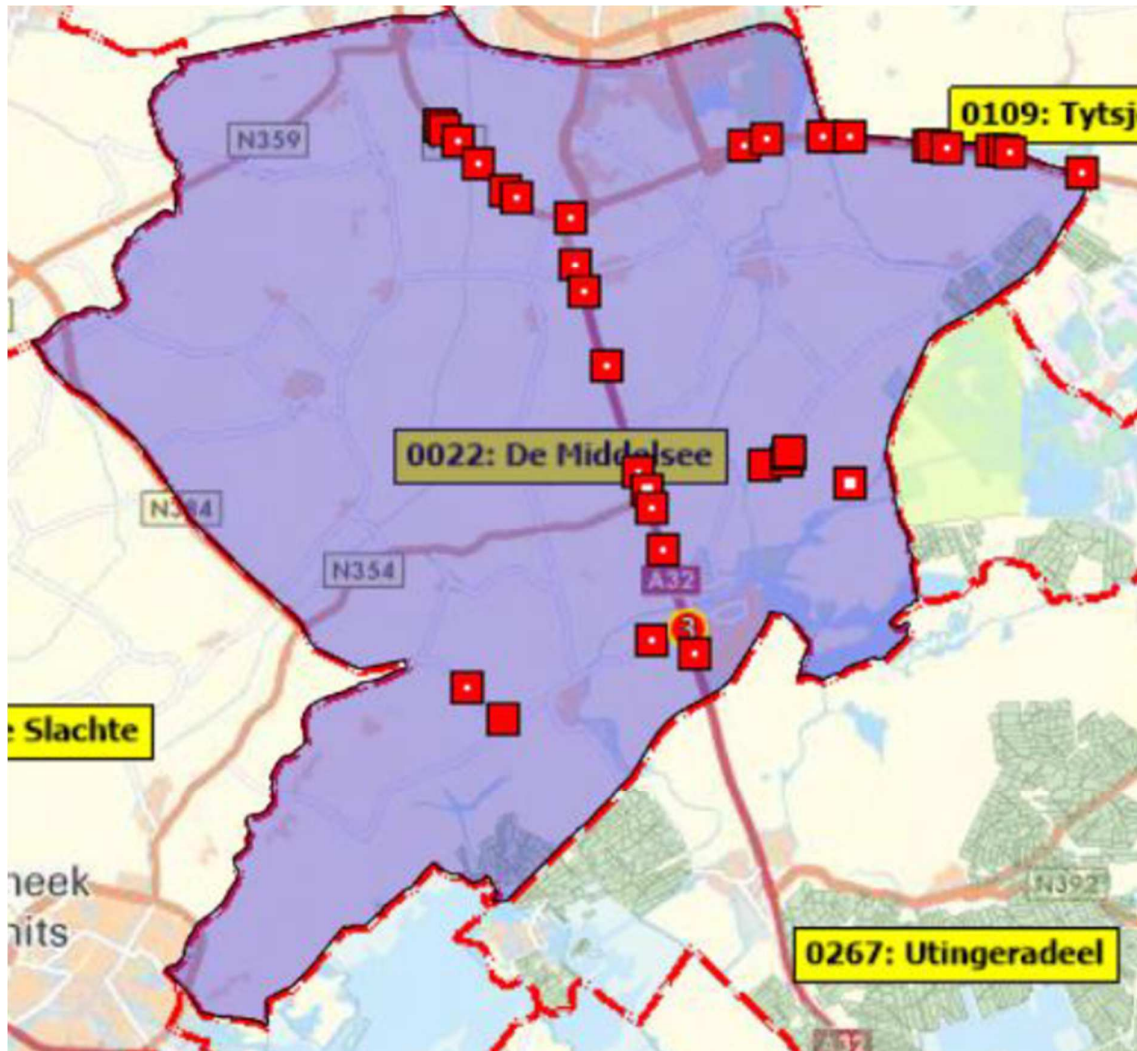

Geen, voor zover bij ons bekend, gezamenlijke hotspots aanwezig met naastgelegen WBE's