

Gebiedsplan nr. 6; Bijlage 2 van WBE It Bûtenfjild.

Bijlagen 1 tm 7 van WBE It Bûtenfjild

Bijlage 1: Voorjaarstellingen 2017-2019 en gemiddelde (bron FRS)

	bok	geit	bokkalf	geitkalf	onbeke nd	verhouding geit/bok	totaal
2017	82	107	21	36	4	1,4	250
2018	74	104	17	24	25	1,4	244
2019	84	87	18	17	11	1,0	217
gemiddeld	80	99	19	26	13	1,3	237

Bijlage 2: Valwild 2017-2019 en gemiddelde (bron FRS)

	Valwild; aantal				Valwild; percentage		
	verkeer	overig	totaal		verkeer	overig	totaal
2017	14	2	16	6,0	1,0	6,0	
2018	12	7	19	5,0	3,0	8,0	
2019	13	3	16	6,0	1,0	7,0	
gemiddeld	13	4	17	5,5	1,7	7,2	

Bijlage 3: Afschottoewijzing en realisatie 2017-2019 (bron FRS)

	bok	geit	bokkalf	geitkalf	totaal	toegekend afschot bok	toegekend afschot geit	Totaal afschot	%bok	%geit	%totaal
	2017	5	8	0	1	14	5	10	15	100%	90%
2018	3	6	1	3	13	5	10	15	80%	90%	87%
2019	5	10	0	3	18	7	15	22	71%	87%	82%

Bijlage 4: Afschotberekening 2020

Zoals in het gebiedsplan beschreven 25(0-5%), 30(5,1-10%) of 35(>10% van de gemiddelde voorjaarstand 2017-2019. De afschot verdeling afhankelijk van de Bok/Geit verhouding

gemiddelde voorjaarsstand	237		237
valwildpercentage	5,5%		30%
afschot toewijzing 2020 totaal			71
Bok/Geit verhouding	1-1,3		
Toekenning Geit			40
Toekenning Bok			31

Bijlage 5: Kaart met zonering 1 tm 4 en motivatie

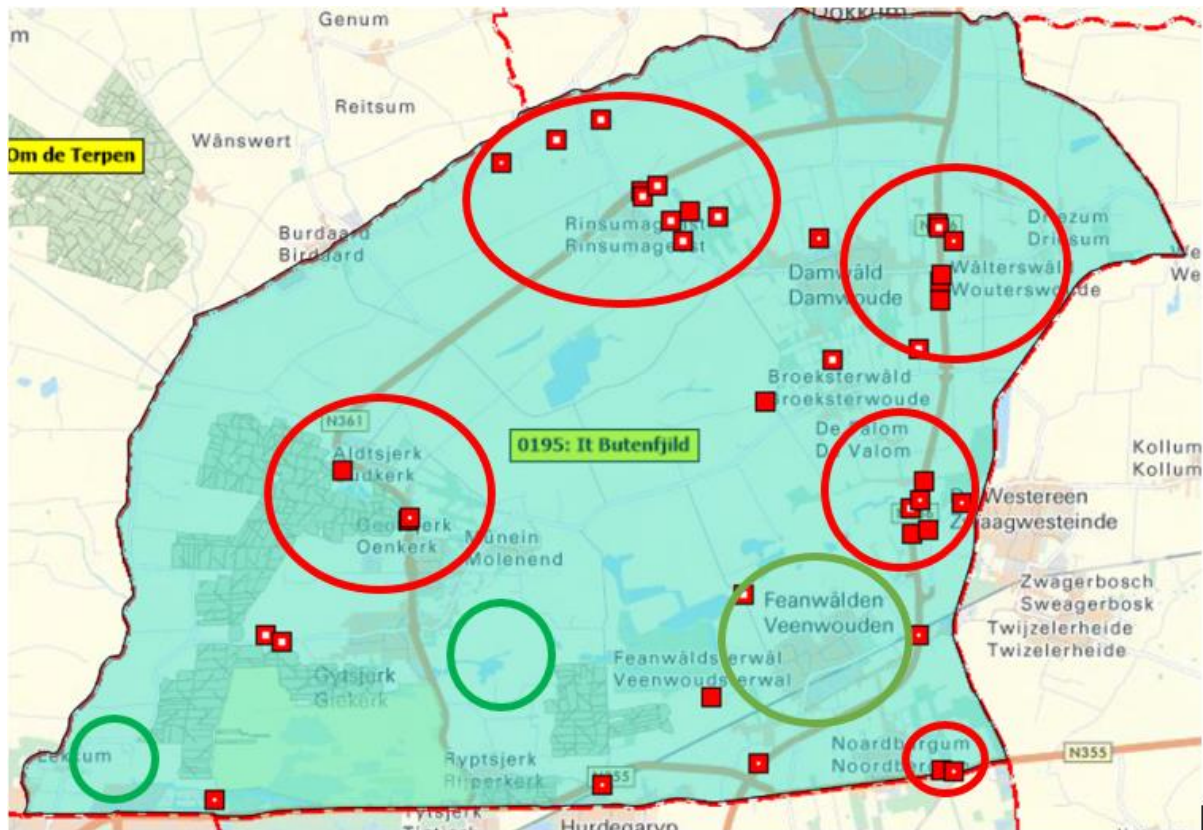

Motivering:

1. Wij willen op dit moment zonder overleg met onze achterban geen locaties met wel of geen tijdelijke nulstand aanwijzen.
2. Binnen de rode omlijning
3. Binnen de groene omlijning.
4. Binnen onze WBE is een groot gebied waar nu nog geen beheer plaatsvindt. Dit heeft mede te maken met de afspraken die wij met elkaar hebben gemaakt, o.a. de verplichte reewildcursus voor jachthouders die afschot aanvragen. Omdat de natuur altijd in beweging is moet er naar onze mening altijd ruimte zijn voor maatwerk, daarom willen wij op voorhand geen locaties aanwijzen waar geen afschot zal plaatsvinden.

Motivering: Zoals ook in ons werkplan omschreven houden wij vast aan ons bestaand beleid; 1^{ste} prioriteit afschot i.v.m. verkeersveiligheid rondom de hotspots en daarna op locaties met een hoge dichtheid om verplaatsing naar hotspots te voorkomen.

Bijlage 6: Kaart met gebieden en omschrijving waar geen beheer plaats vindt

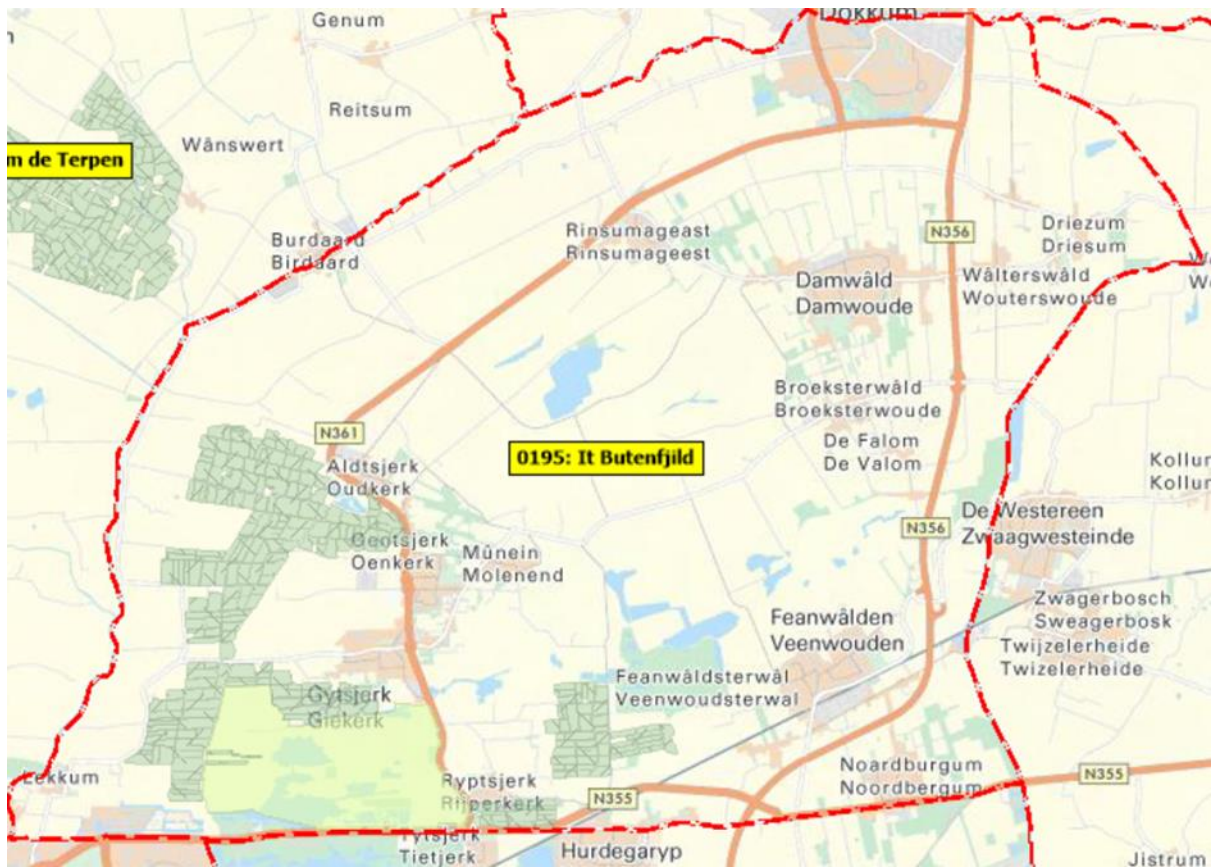

1. Zoals in onze mail dd 2 mei 2020 aangegeven willen wij om reden dat met genoemde gebiedspartijen nog geen overleg is geweest deze locaties nu nog niet benoemen.

Bijlage 7: Kaart met gezamenlijke hotspots samen met buur WBE's

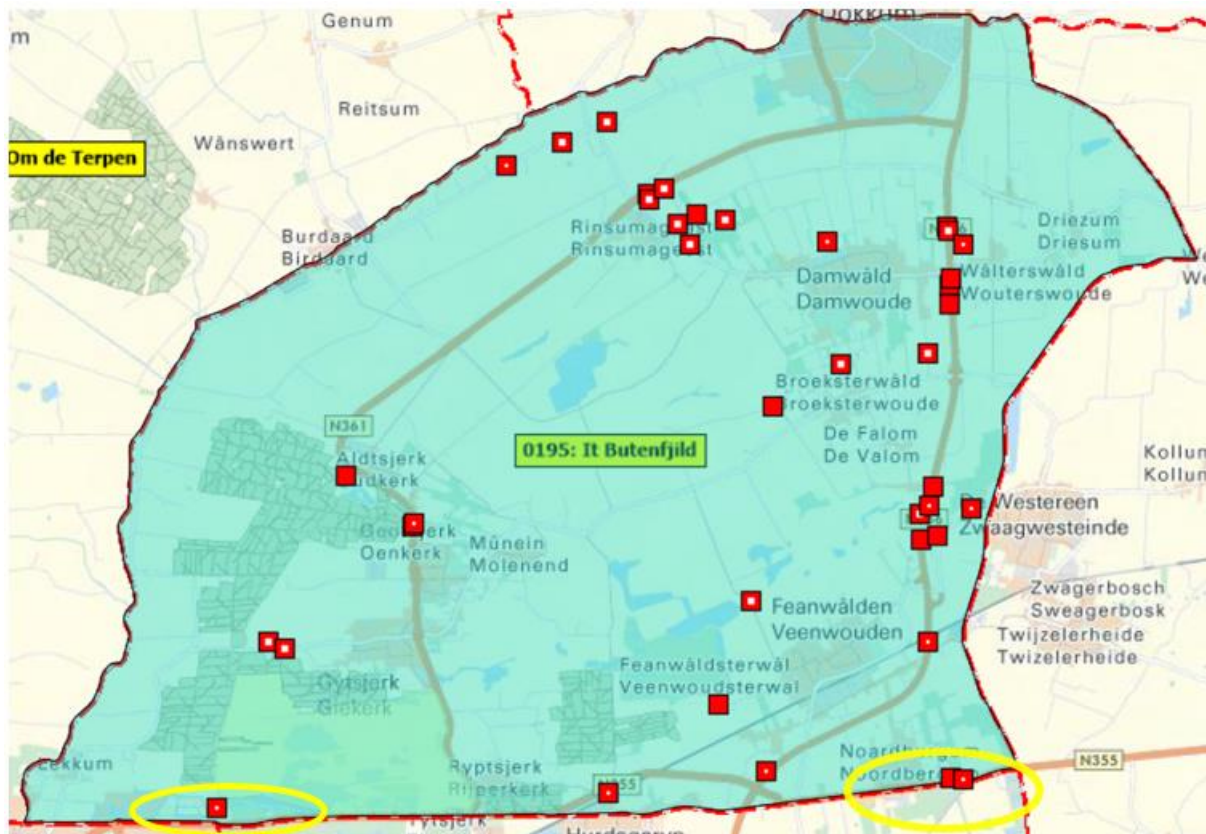

1. Buur WBE Tytsjerksteradiel Súd heeft aangegeven dat hier geen afschot mogelijk zou zijn. Naar onze mening zou dat binnen onze WBE in overleg met it Fryske Gea wel kunnen.
2. Buur WBE Tytsjerksteradiel Súd heeft aangegeven dat er geen afschot mogelijk zou zijn ook hier vinden wij dat in overleg met SBB dit wel zou kunnen.

Met de andere buur WBE de Lauwers is dit niet aan de orde omdat wij daar te maken hebben met natuurlijke grenzen, de Nieuwe Vaart/Petsloot en de Dokkumer EE en het Dokkumer Grootdiep.