

## Gebiedsplan nr. 7; Bijlage 5 van WBE Tsjonger en Ald Djip.

### Bijlagen 1 tm 7 van WBE Tsjonger en Ald Djip

#### Bijlage 1: Voorjaarsstellingen 2017-2019 en gemiddelde (bron FRS)

	bok	geit	bokkalf	geitkalf	onbeke nd	verhouding geit/bok	totaal
<b>2017</b>	110	187	17	44	29	1,8	387
<b>2018</b>	156	272	40	59	16	1,7	543
<b>2019</b>	147	250	29	53	7	1,7	486
<b>gemiddeld</b>	138	236	29	52	17	1,7	472

#### Bijlage 2: Valwild 2017-2019 en gemiddelde (bron FRS)

	Valwild; aantal				Valwild; percentage		
	verkeer	overig	totaal		verkeer	overig	totaal
<b>2017</b>	73	3	76	19,0	1,0	20,0	
<b>2018</b>	38	8	46	7,0	1,0	8,0	
<b>2019</b>	38	5	43	8,0	1,0	9,0	
<b>gemiddeld</b>	50	5	55	11,2	1,1	12,3	

#### Bijlage 3: Afschottoewijzing en realisatie 2017-2019 (bron FRS)

	bok	geit	bokkalf	geitkalf	totaal	toegekend afschot bok	toegekend afschot geit	Totaal afschot	%bok	%geit	%totaal
	<b>2017</b>	26	37	0	9	72	25	51	76	104%	90%
<b>2018</b>	25	41	1	8	75	26	54	80	100%	91%	94%
<b>2019</b>	24	44	0	8	76	25	54	79	96%	96%	96%

#### Bijlage 4: Afschotberekening 2020

Zoals in het gebiedsplan beschreven 25(0-5%), 30(5,1-10%) of 35(>10% van de gemiddelde voorjaarstand 2017-2019. De afschot verdeling afhankelijk van de Bok/Geit verhouding

<b>gemiddelde voorjaarsstand</b>	472		472
<b>valwildpercentage</b>	11,2%		35%
<b>afschot toewijzing 2020 totaal</b>			165
<b>Bok/Geit verhouding</b>	1-1,7		
<b>Toekenning Geit</b>			105
<b>Toekenning Bok</b>			60

## Bijlage 5: Kaart met zonerings 1 tm 4 en motivatie

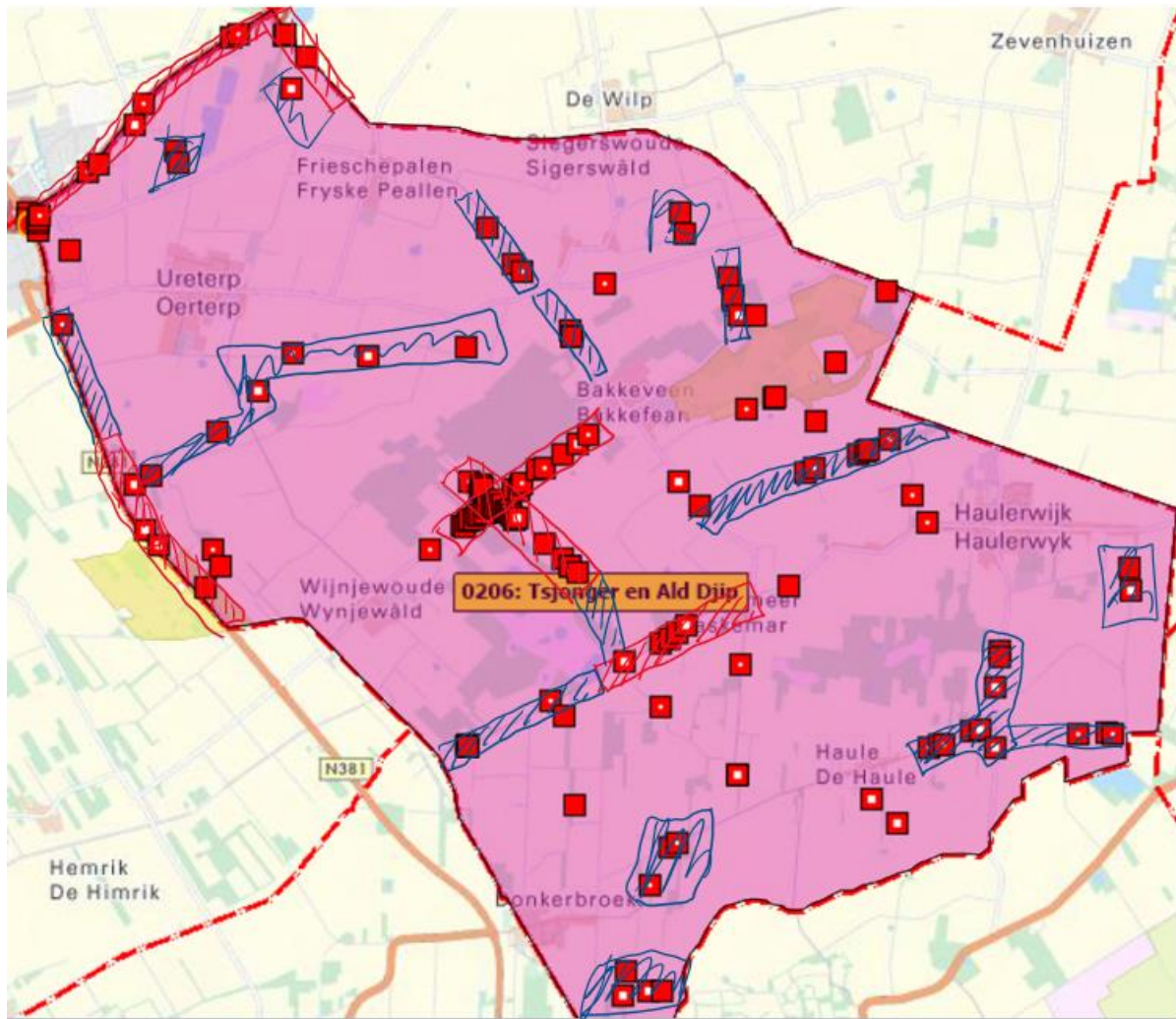

Zone 1; Locatie onder 1 genoemd zijn er niet te maken in de WBE. Als er al een gebied in aanmerking zou komen is dat de zone rondom de A7 en Duerwâld, Duerwâlsterwei en de daarop kruisende Bischopsreed en de Bishop. Nul stand is niet te realiseren gezien de aard en grootte van het gebied.

Zone 2; (rood gearceerd) Gebieden vallende onder de definitie 2 zijn wel aan te wijzen. Dat zijn bovengenoemde gebieden verhoogd aantal aanrijdingen met een groot risico op aanrijdingen. Deze gebieden zijn rood gearceerd weergegeven in de kaarten.

Zone 3; (blauw gearceerd) De gebieden vallende onder definitie 3 zijn blauw aangegeven in de kaart. Voor een goed ree beheer en het reduceren van het aantal aanrijdingen is het hele werkgebied van de WBE bijna aan te duiden onder deze definitie!

Zone 4; De onder 4 genoemde gebieden zijn de rustgebieden van TBO met name liggende in het duerwâldster bos en blauw bos (nog aanvullen). Voor de rest is de WBE te fijnmazig van wegen voorzien die dit soort gebieden verder uitsluiten.

## Bijlage 6: Kaart met gebieden en omschrijving waar geen beheer plaats vindt

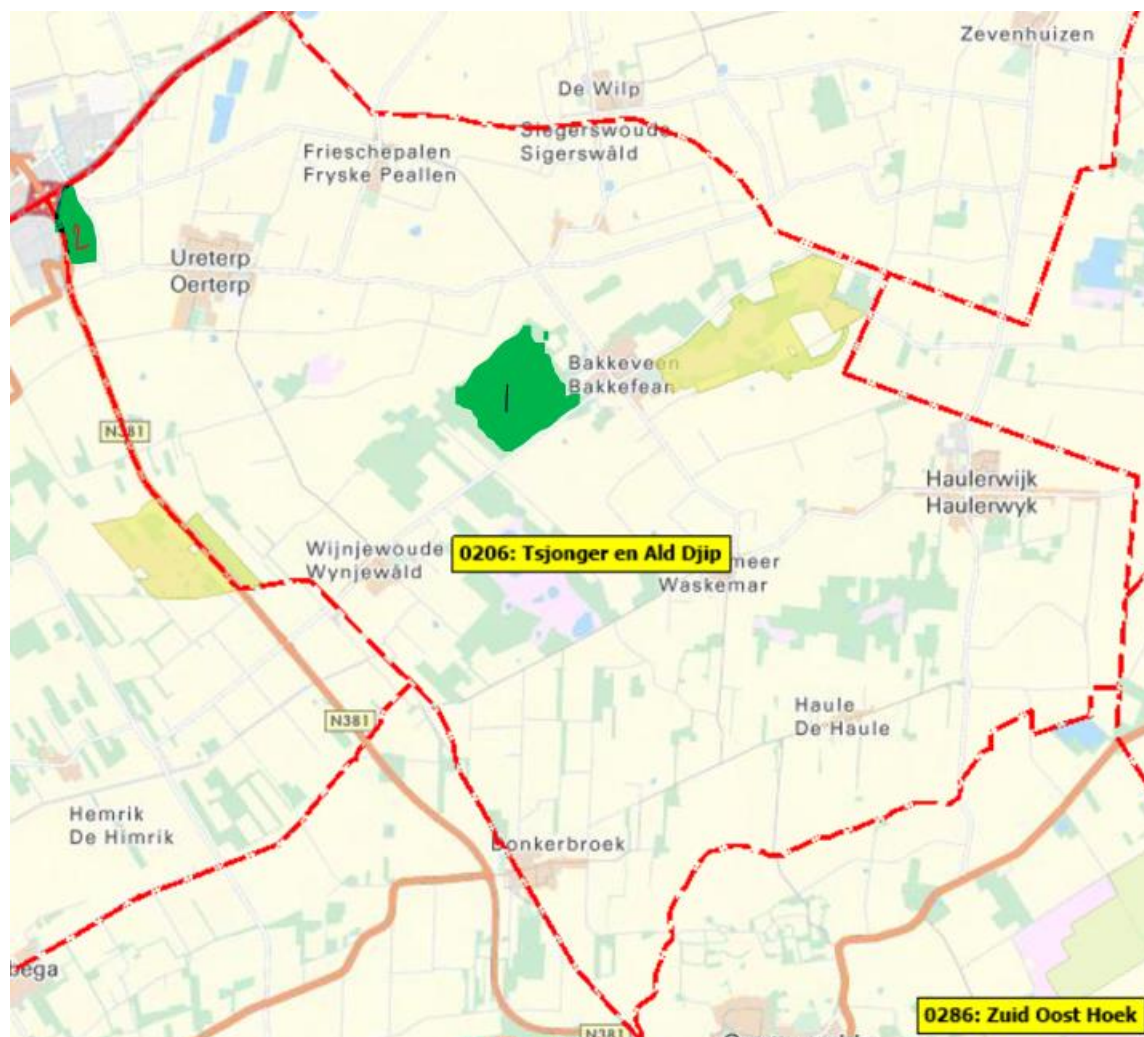

- 1; Slotpleats van Natuurmonumenten
- 2; Gebied bij de Fúgelhelling particulier eigendom waar niet op gejaagd wordt
- 3; Er zijn nog meer gebieden maar die moeten nog geïnventariseerd worden.

**Bijlage 7: Kaart met gezamenlijke hotspots samen met buur WBE's**

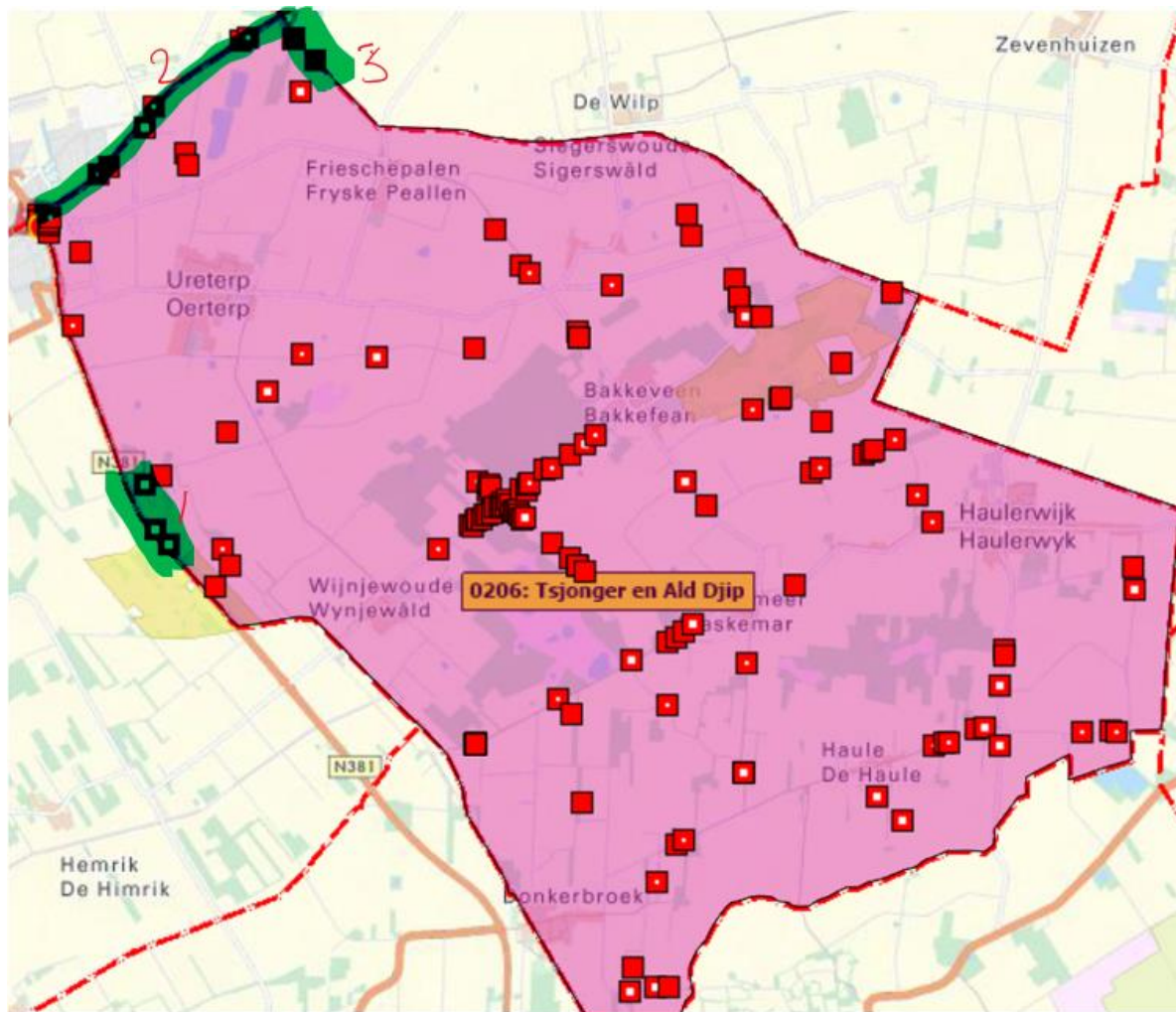

- 1; N381 tussen Wijnjewoude en Ureterp
- 2; A7 in zijn geheel
- 3; Een stuk van de A7 via de Scheiding naar Frieschepalen